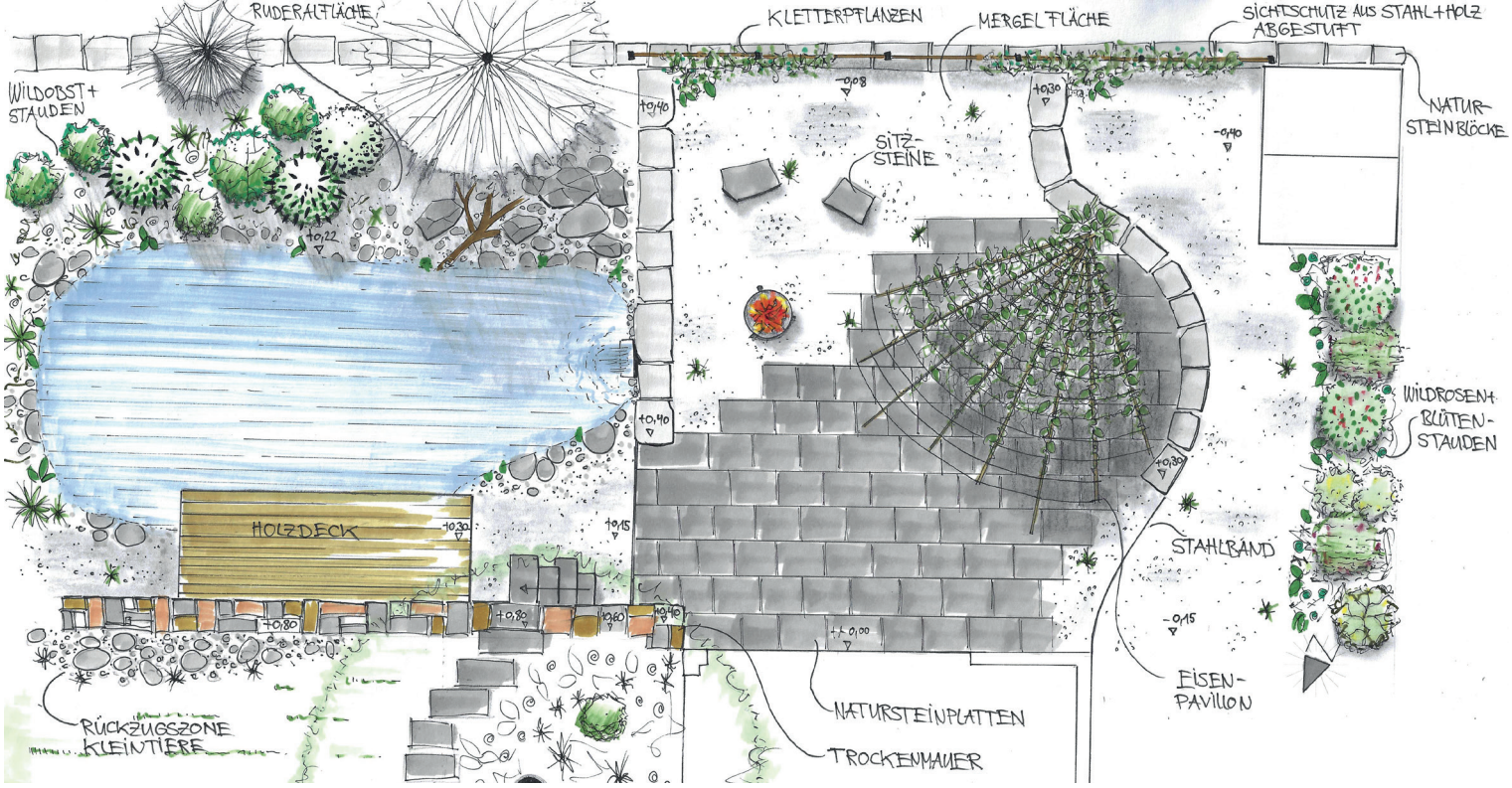

Mehr Leben
in den Garten bringen

Mario Veraguth, Geschäftsleiter

Früher diente ein Garten eher zur Selbstversorgung – heute darf und soll er ein Ort sein, wo heimische Pflanzen und Gemüse gedeihen, wo Bienen, Schmetterlinge oder Igel ein Zuhause finden und Menschen gemütlich zusammensitzen können. Dafür sorgt die Blattwerk Gartengestaltung GmbH in Münchenbuchsee, die dieses Jahr ihr 15-jähriges Bestehen feiert.

Immer mehr Hausbesitzer:innen möchten ihre Aussenflächen ganz anders nutzen als bisher. Mario Veraguth nimmt sich Zeit, um herauszufinden, wo der Schuh drückt, schaut sich den Garten von innen und aussen genau an und entwickelt dann gemeinsam mit den Kund:innen eine Leitidee, welche er im Anschluss durch einen von Hand gezeichneten Gartenplan aufs Papier bringt.

Individuell, kreativ, zuverlässig

Dabei ist Fantasie gefragt. Statt der grünen Rasenflächen gibt es unzählige Möglichkeiten, vom Gartenteich über die Trockensteinmauer bis zum gemütlichen Sitzplatz inmitten von Pflanzen, die sich das ganze Jahr über verändern. Die Bedürfnisse der Kund:innen stehen dabei an erster Stelle.

Der Natur und dem Klima gerecht werden

Gleichzeitig achten Mario Veraguth und sein Team auch darauf, dass der neue Garten einen Mehrwert liefert – dass sich Kleinlebewesen einrichten können und dass heimische oder standortgerechte Pflanzen verwendet werden. Die Kombination mit Materialien, wie Holz, Stahl oder Stein führen zu einer beständigen und lebendigen Gartengestaltung. So wird der Garten zu einer Ruheoase und gleichzeitig zu einem Ort, an dem Ideen entstehen, man etwas Neues ausprobieren und es hegen und pflegen kann.

BLATTWERK
Gartengestaltung GmbH

Adresse: Blattwerk Gartengestaltung GmbH, Längmattweg/Postfach 221, 3053 Münchenbuchsee
Telefon: +41 31 869 00 31
E-Mail: info@blatt-werk.net
Web: www.blatt-werk.net
Instagram: /blattwerkgartengestaltung

In Kürze: Die Blattwerk Gartengestaltung GmbH plant, gestaltet und pflegt Gärten. Im Fokus steht das Leben im Garten – sowohl der Menschen als auch der Tiere und Pflanzen. So entstehen massgeschneiderte Lösungen, die zu den Bewohnern und zur Umgebung passen.